

**SERVIZI  
COMUNALI  
per gli alunni  
delle scuole primarie**



## Per gli iscritti delle classi a 27 ore il comune offre i seguenti servizi:

- **mensa:** da lunedì a venerdì

Il servizio è attivo presso la scuola di Albegno.

Gli alunni di Curnasco interessati a questo servizio vengono portati ad Albegno con servizio scuolabus senza costi aggiuntivi a carico delle famiglie.

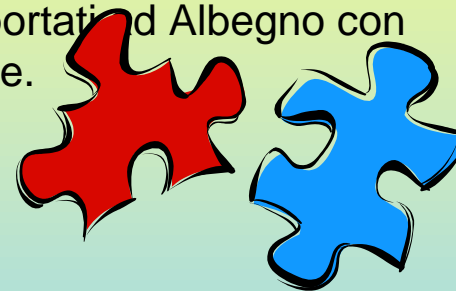

- **spazio compiti:** da lunedì a venerdì  
dalle 14.30 alle 17.15

I servizi sono affidati all'équipe educativa che ha in gestione i Servizi Infanzia comunali.

E' possibile iscriversi ad un solo servizio o ad entrambi

# **COSTI - iscritti alle 27 ore**

(indicativi, riferiti all' a.s. 2019-20)

## **- mensa**

Quota trimestrale di iscrizione pari ad euro 65  
a cui si aggiunge € 4,13 per ogni pasto consumato

## **- spazio compiti**

Quota trimestrale di iscrizione pari ad euro 70

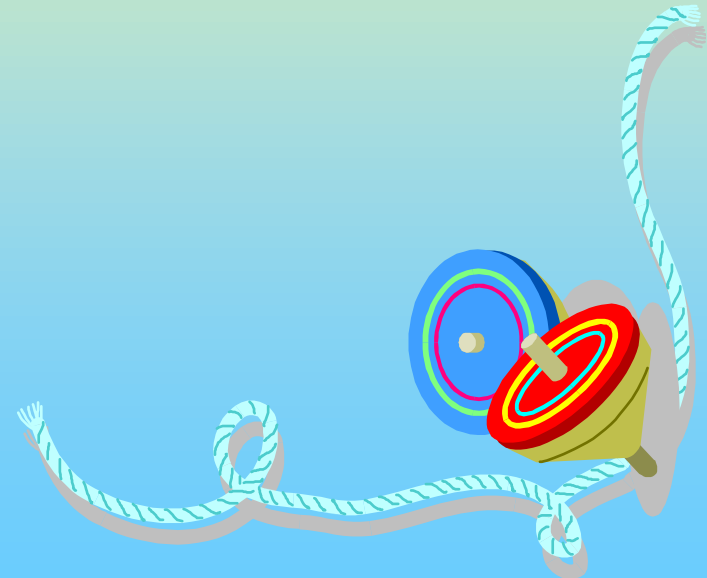

## **Per gli iscritti delle classi 30 ore il comune offre i seguenti servizi:**

- **mensa:** da lunedì a venerdì

Da lunedì a giovedì l'assistenza in mensa è garantita dai docenti; il venerdì dagli educatori della Cooperativa che ha in gestione i Servizi Infanzia comunali

- **laboratori del venerdì**

I bambini svolgono attività ludiche e/o espressive condotte da educatori professionali

- **post-scuola ad Albegno**

Alle 16.15 i bambini si uniscono al gruppo degli iscritti allo spazio compiti per fare merenda e attività ludiche

# **COSTI - iscritti alle 30 ore**

(indicativi, riferiti all' a.s. 2019-20)

## **- mensa da lunedì a giovedì**

Quota annuale di iscrizione pari ad euro 52  
a cui si aggiunge € 4,13 per ogni pasto consumato

## **- mensa del venerdì**

Quota trimestrale pari ad euro 30  
a cui si aggiunge € 4,13 per ogni pasto consumato

## **- laboratori del venerdì**

Quota trimestrale pari ad euro 30

## **- post-scuola**

Quota trimestrale pari ad euro 65

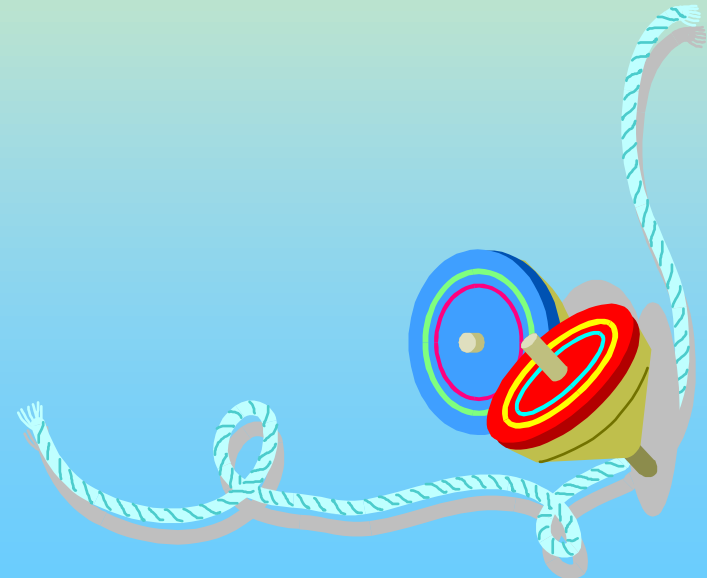

# FINALITA' DEI SERVIZI

- \*Sostenere i bambini nel processo di crescita e di apprendimento attraverso una costante azione di ascolto, dialogo e sostegno scolastico
- \*Favorire l'autonomia e la responsabilità dei bambini/ragazzi rispetto ai loro impegni scolastici
- \*Facilitare la socializzazione con il gruppo dei pari
- \*Valorizzare le competenze, la creatività e l'originalità di ogni singolo bambino per favorire una buona autostima

# TRASPORTO

- Servizio attivo da lunedì a sabato per l'entrata delle 8.00/ 8.15 e l'uscita delle 12.30/ 12.45
- Il costo annuale massimo è pari ad euro 241,44.  
Sono previste riduzioni sulla base dell'ISEE e del numero di corse prescelte.
- E' prevista anche una corsa per l'uscita delle 16.00/ 16.15 al costo fisso annuale di euro 92,00

(costi indicativi, riferiti all' a.s. 2019-20)

**SERVIZI  
COMUNALI**  
**per gli alunni della  
Scuola secondaria  
di primo grado**





## Per gli iscritti della «settimana corta» il comune offre i seguenti servizi:

- **mensa:** da lunedì a venerdì (dalle 14.00 alle 15.00)

Dopo il pranzo i ragazzi hanno la possibilità di giocare in giardino/palestra o in aula

- **spazio compiti:** da lunedì a giovedì  
dalle 15.00 alle 16.00

I servizi sono affidati all'équipe educativa che ha in gestione i Servizi Infanzia comunali

# COSTI

(indicativi, riferiti all' a.s. 2019-20)

- **mensa**

Quota trimestrale di iscrizione pari ad euro 65  
a cui si aggiunge € 4,13 per ogni pasto consumato

- **spazio compiti**

Quota trimestrale di iscrizione pari ad euro 70

## Per gli iscritti della «settimana lunga» il comune offre i seguenti servizi:

- **mensa:** da lunedì a venerdì (dalle 13.00 alle 14.00)  
presso la scuola di Albegno\*

- **spazio compiti:** lunedì e mercoledì  
dalle 14.00 alle 16.00  
presso la scuola secondaria di primo grado\*

\* trasporto a/r con scuolabus a carico del comune

I servizi sono affidati all'équipe educativa che ha in gestione i Servizi Infanzia comunali

# COSTI

(indicativi, riferiti all' a.s. 2019-20)

- **mensa**

Quota trimestrale di iscrizione pari ad euro 65  
a cui si aggiunge € 4,13 per ogni pasto consumato

- **spazio compiti**

Quota trimestrale di iscrizione pari ad euro 70

# FINALITA' DEI SERVIZI

- \*Sostenere i ragazzi nel processo di crescita e di apprendimento attraverso una costante azione di ascolto, dialogo e sostegno scolastico
- \*Favorire la capacità di autovalutazione, l'autonomia e la responsabilità dei ragazzi rispetto ai loro impegni scolastici
- \*Facilitare la socializzazione con il gruppo dei pari
- \*Valorizzare le competenze di ogni singolo ragazzo per favorire una buona autostima

# TRASPORTO

(per i residenti della frazione Roncola)

- Servizio attivo da lunedì a venerdì per l'entrata delle 8.00 e l'uscita delle 13.00 e delle 14.00
- Il costo annuale massimo è pari ad euro 132.79.
- Sono previste riduzioni sulla base dell'ISEE e del numero di corse prescelte.

(costi indicativi, riferiti all' a.s. 2019-20)