

DATI VOLUMETRICI STATO DI FATTO

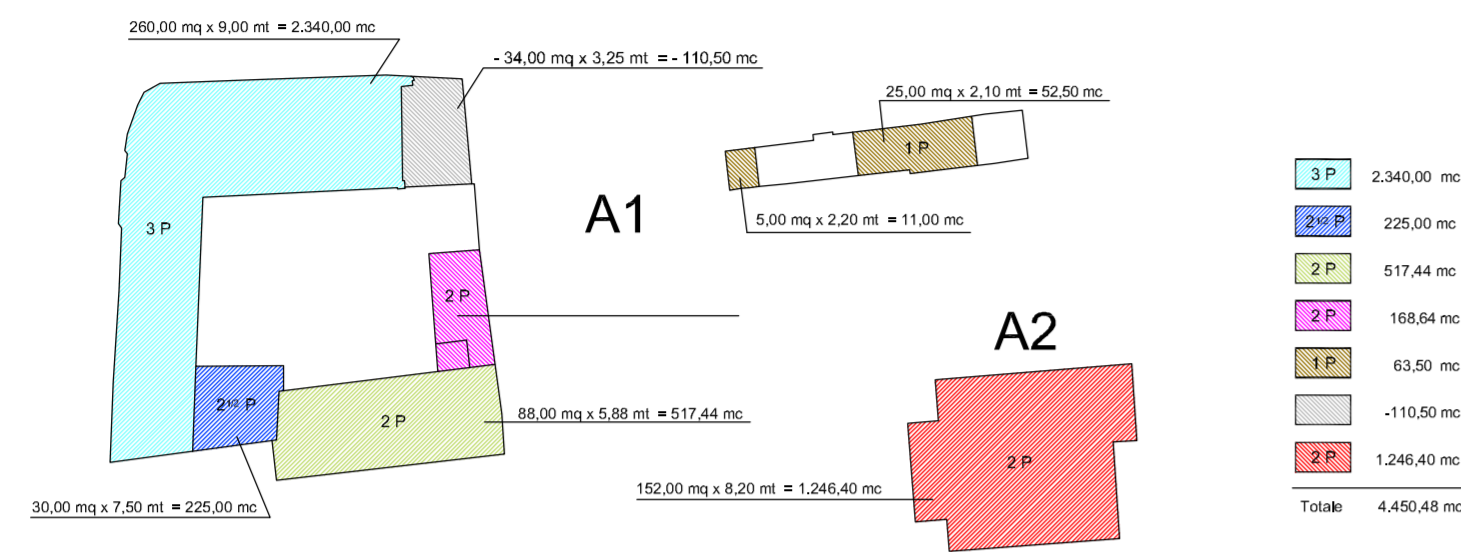

STATO DI FATTO	
SUPERFICI AREE DI INTERVENTO	
Intervento A	1.562,67 mq
Intervento B	3.197,09 mq
TOTALE	4.759,76 mq
VOLUMI EDIFICI ESISTENTI	
Edificio A1 - h 9,00 m	3.204,08 mc
Edificio A2 - h 8,20 m	1.246,40 mc
TOTALE	4.450,48 mc
INDICE ZONA	
Volume	4.450,48 mc
Superficie	1.562,67 mq
Indice (4.450,48 mc / 1.562,67 mq)	2,85 mc./mq

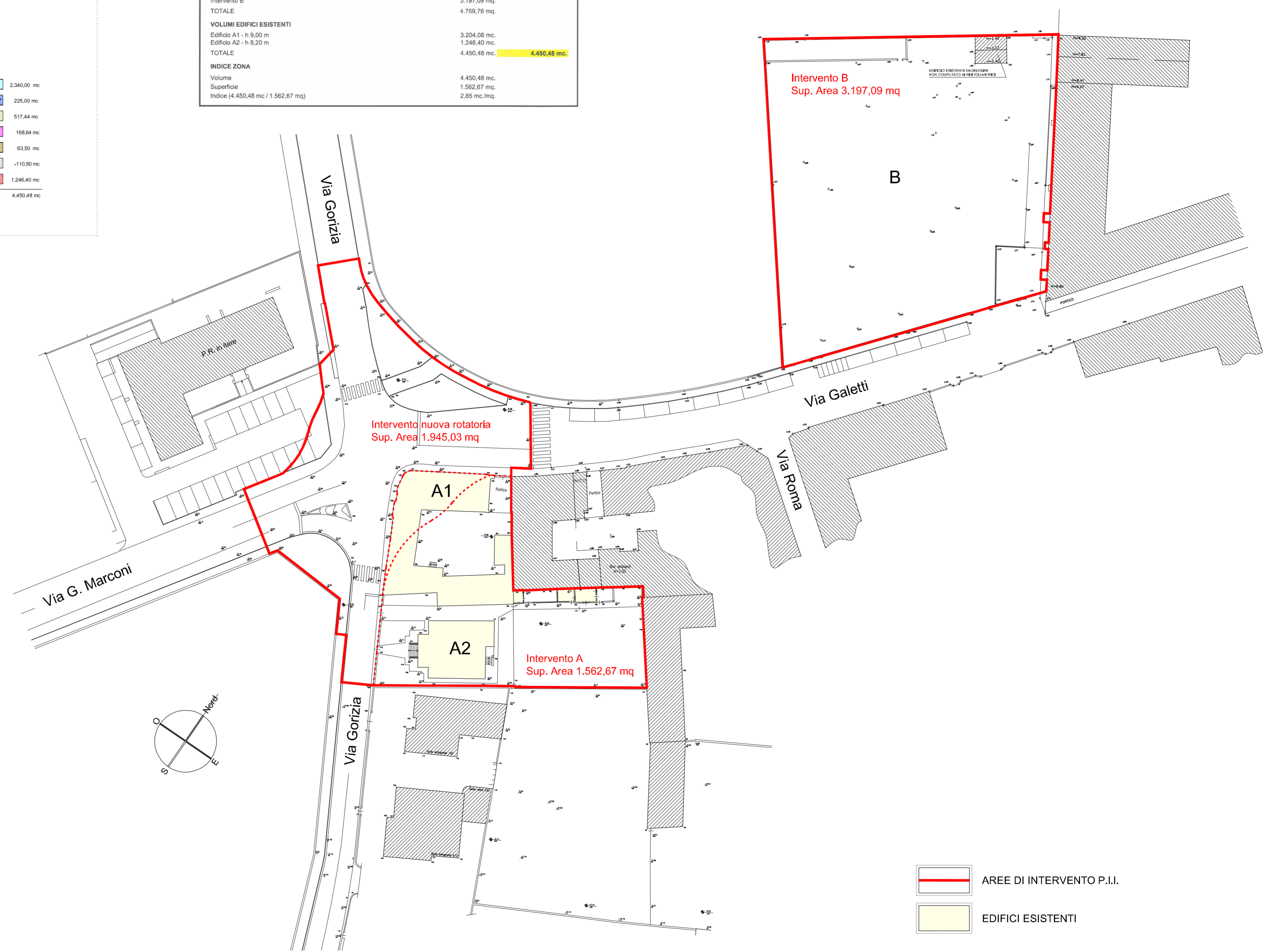

studio associato arch. Gotti Angelo e arch. Fonda Antonella
 via Conciliazione 11, 24011 Almè (BG) - c.f. 00846740165
 tel 035-541255 - fax 035-543563 - studioarchgottifonda@tiscali.it

"P.I.I. RESIDENZE NEL PARCO"

Comune di Treviolo
 Via Gorizia - Via Galetti

committente : Parco Costruzioni Srl
 Frigeni Costruzioni Srl
 Dalmine Costruzioni Srl

oggetto : Rilievo stato di fatto
 Planimetria generale
 Dati volumetrici edifici esistenti

scala : 1:500 prog. n° 1603 data : 20-01-2017
 aggiorn :

con la collaborazione di:
Lucio Fiorina - architetto
Marcello Fiorina - ingegnere

Studio associato di architettura urbanistica ed ingegneria
 Sede in via pignolo 5, Bergamo - tel 035-218094 - fax 035-270308
 www.studiofiorina.com - Email info@studiofiorina.com

tav. **6**

PLANIMETRIA GENERALE

— AREE DI INTERVENTO P.I.I.
 ■ EDIFICI ESISTENTI